その声、理想のカタチにします。

〈建築一例〉

敷地面積 88.81m²

- 1階蓄熱床暖房
- 2階床暖房仕様
- 外壁ダブル断熱
- 基礎断熱工法

この好条件立地で

土地 ＋ 建物

なんと！

38,800,000円

（消費税込）

「やまちゅうの家」は、建築デザイナーとつくる オンリーワンで お客様のこだわりを実現します。

ご家族ごとの暮らしやご希望によって自由設計のプラン・デザインをご提供いたします。
皆様の「オンリーワン」の生活を豊かにするために。

建築デザイナーとつくる
「高性能住宅」

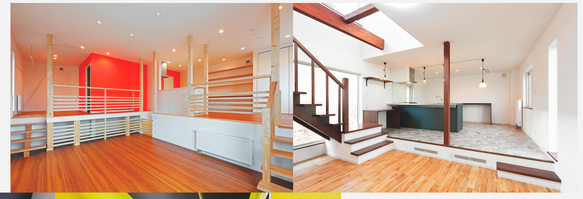

「やまちゅうの家」は
専属大工
による施工を行います。

「やまちゅうの家」のお施主様には私たちとご同業の建築関係に従事されている方がとても多く、皆様よりご満足・ご安心されております。

やまちゅうの家

山忠 高島建設株式会社《創業67年、行政諸官庁格付業者》

〒062-0023　北海道札幌市豊平区月寒西３条９丁目１-４

お電話はこちら

ご相談・お問い合わせはこちら▼

011-851-0118

▲ネットはこちらから